

Gestión forestal comunal: Amazonas

COMUNIDADES NATIVAS

180 Comunidades Nativas (8 % del total nacional)

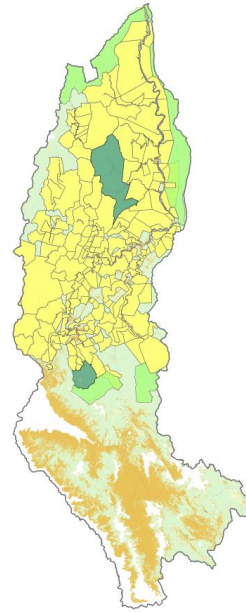
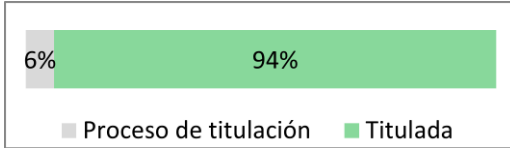

Zonificación de los territorios comunales

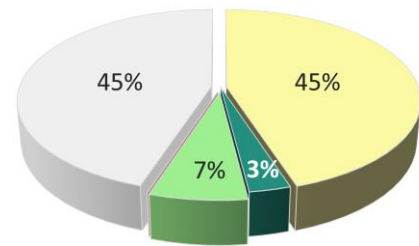
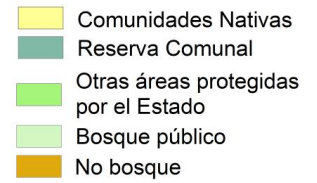
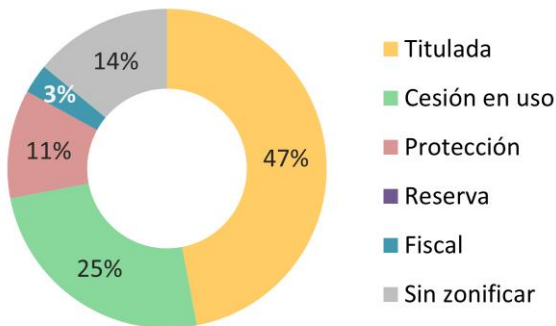

BOSQUES

Amazonas alberga 2 862 600 ha de bosques, 8% de los bosques de Perú.



Un aproximado de 428 699 ha de bosque se ubican en las comunidades nativas, 15% de los bosques del departamento de Amazonas.



POBLACIÓN DE COMUNIDADES NATIVAS

Amazonas tiene el 13% de la población de comunidades nativas de Perú

62 766 habitantes, 14 791 familias.



2 Reservas Comunales

- Tuntanain
- Chayu Nain

1 Parque Nacional

- Ichigkat Muja - Cordillera del Cóndor

1 Santuario Nacional

- Cordillera de Colán

2 Zonas Reservadas

- Santiago Comaina,
- Rono Nieva

2 Pueblos indígenas

Awajún, Wampis

6 Federación de comunidades nativas

CAH, FAD, FECOHRSA, FECONARIN, OCCAAM, ODECOFROC