

Gestión forestal comunal: Loreto

COMUNIDADES NATIVAS

1200 Comunidades Nativas
52 % del total nacional

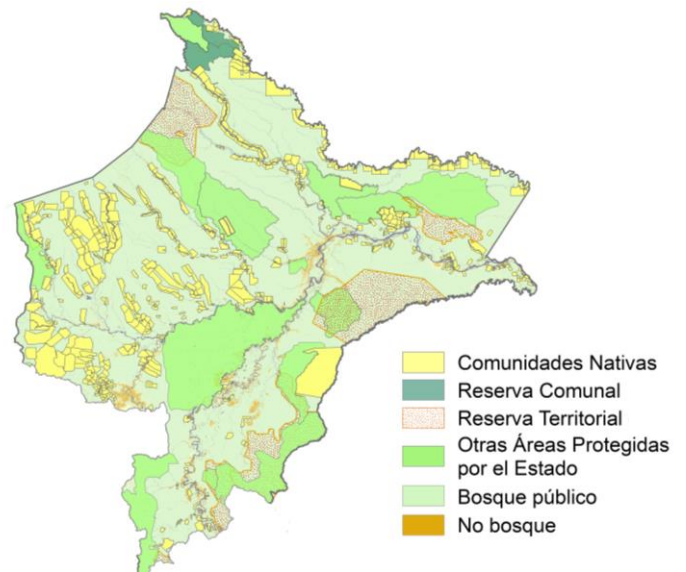
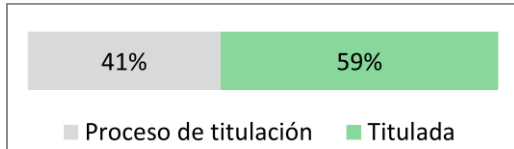

Zonificación de los territorios comunales

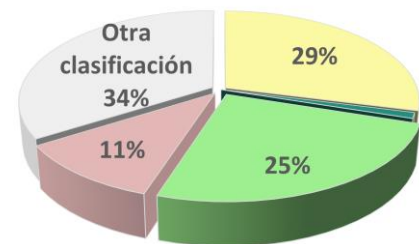
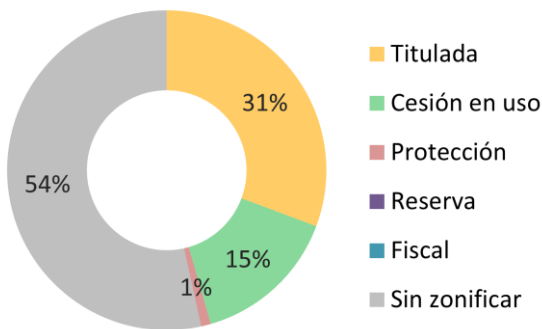

BOSQUES



Loreto alberga 35 185 486 ha de bosques, 43% de los bosques de Perú.



Un aproximado de 1 581 107 ha de bosque se ubican en las comunidades nativas, 5% de los bosques de Loreto.

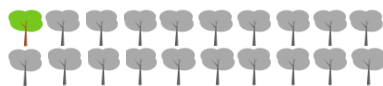

POBLACIÓN DE COMUNIDADES NATIVAS



El 38% de la población de comunidades nativas de Perú se encuentra en Loreto
180 581 habitantes, 38 732 familias.



2 Reservas Comunales

- Huimeki
- Airo Pai

6 Reservas Indígenas

- Kakataibo Norte
- Yavarí Tapiche
- Yavarí Mirim (solicitud)
- Atacuari (solicitud)
- Sierra del Divisor Occidental (solicitud)
- Napo, Tigre y Afluentes (solicitud)

3 Parques Nacionales

4 Reservas Nacionales

3 Zonas Reservadas

4 Áreas de Conservación Regional

24 Pueblos indígenas

Achuar, Awajún, Arabela, Bora, Capanahua, Chamicuro, Chapra, Kandozi, Kukama-Kukamiria, Kichwa, Huitoto, Iquito, Matsés, Maijuna, Ocaina, Secoya, Shawi, Shipibo-konibo, Shiwilu, Yine, Ticuna, Urarina, Wampis, Yagua.

63 Federaciones de comunidades nativas