



MAPA INTERACTIVO SOBRE MANEJO FORESTAL COMUNITARIO EN UCAYALI: FACILITANDO EL ACCESO A INFORMACIÓN



Maite Bustamante de Almenara, Juan Pablo Sarmiento Barletti y Peter Cronkleton



Diciembre de 2020



Las comunidades indígenas y campesinas juegan un rol esencial en la gestión de los bosques peruanos.



Existe información de acceso público que da cuenta de su gestión, pero su impacto en el diseño de estrategias para fortalecer el Manejo Forestal Comunitario (MFC) es limitada; es necesario compilarla, sistematizarla y presentarla de manera amigable.



El Mapa interactivo sobre MFC busca visibilizar el rol de las comunidades indígenas en la gestión forestal de Ucayali y promover que las estrategias para fortalecer el MFC en la región sean más inclusivas y efectivas.

Alrededor del 60% del territorio peruano está compuesto por bosques¹ y muchos peruanos y peruanas participan de su gestión. Aproximadamente el 26% de los bosques con potencial de producción forestal permanente está en tierras de comunidades nativas y campesinas². Pese a ello, representantes del sector público, académico, empresarial y financiero tienen dificultades para conocer las características de la gestión forestal de estas comunidades.

Si bien existe información de acceso público que da cuenta de muchos de sus elementos resaltantes, como su tipo de manejo, volumen de producción o alianzas institucionales; la dispersión de esta información, los tecnicismos empleados y la falta de mecanismos de búsqueda, limitan su acceso y uso. Como resultado, esta información tiene poco impacto en el diseño de los principales programas de apoyo técnico y financiero, los cuales desatienden muchas de las necesidades de estas comunidades, dificultando la implementación de un MFC sostenible y rentable³.

En CIFOR creemos que para lograr un MFC efectivo e inclusivo es necesario visibilizar el rol de estos ciudadanos y ciudadanas en el uso sostenible de los bosques brindando información accesible, completa, actualizada y presentada de manera simple. Atendiendo a estas necesidades, CIFOR ha facilitado el diseño del Mapa Interactivo sobre MFC en Ucayali, un proyecto piloto que tiene como objetivos:

- **Visibilizar el rol de las comunidades y pueblos indígenas** en el manejo de los bosques de Ucayali, evidenciando la superficie de bosque que manejan y la diversidad de iniciativas que implementan.
- **Facilitar la toma de decisiones** ofreciendo información completa y accesible sobre el MFC en Ucayali.
- **Promover la colaboración y el aprendizaje reflexivo** entre las y los actores que participan en la gestión de su información.

Este Mapa Interactivo recoge y combina información de instituciones del gobierno y la sociedad civil:

Información	Fuente
Ubicación de las comunidades y estado de titulación de sus polígonos	Dirección General de Saneamiento de la Propiedad Agraria y Catastro Rural - Ministerio de Agricultura y Riego
	Infraestructura de Datos Espaciales - Gobierno Regional de Ucayali
	Sistema de Información sobre Comunidades Nativas de la Amazonía Peruana - Instituto del Bien Común
Permisos de aprovechamiento forestal	Portal Estadístico y Plataforma Estadística Forestal y de Fauna Silvestre - Gerencia Regional Forestal y de Fauna Silvestre del Gobierno Regional de Ucayali
Afiliación al Programa Nacional de Conservación de Bosques	Programa Nacional de Conservación de Bosques - Ministerio del Ambiente
Áreas Naturales Protegidas con mecanismos de cogestión	Plataforma virtual - Servicio Nacional de Áreas Naturales Protegidas por el Estado

Al combinar fuentes en una única plataforma de acceso libre, este mapa permite a sus usuarios y usuarias establecer conexiones entre información de otro modo inconexa y dispersa, ahorrando así tiempo y trabajo. Asimismo, al presentar la información con un lenguaje accesible, evitando tecnicismos y utilizando un diseño amigable, invita a más usuarios y usuarias a interactuar con el material para un mejor entendimiento del estado actual de la gestión forestal en la región.

Una vez que el mapa sea publicado en la web, será gestionado por un comité compuesto por representantes de instituciones públicas, privadas y de la sociedad civil que participen de la recolección, síntesis y validación de la información sobre el MFC en el Perú. Este comité estará a cargo de evaluar la información a ser incluida, supervisar la actualización de los

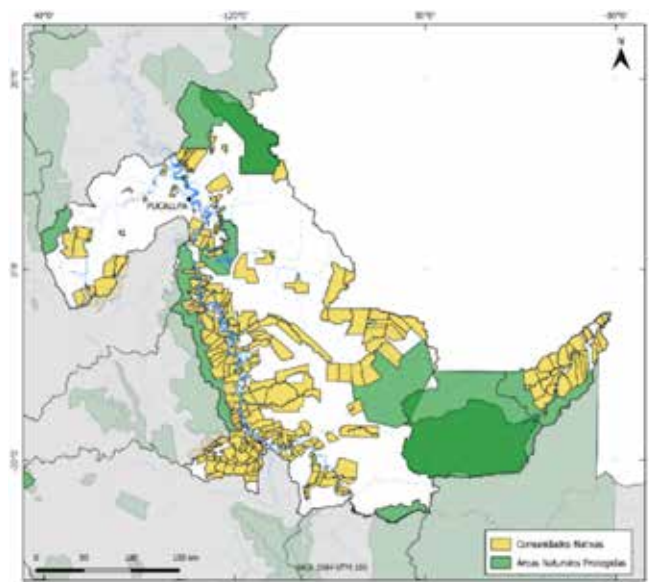

Comunidades nativas y Áreas Naturales Protegidas en Ucayali - CIFOR

datos y promover que su presentación facilite el análisis de la situación actual de las comunidades forestales y su manejo de los recursos del bosque. De esta manera, se busca promover el aprendizaje colectivo entre actores clave para el MFC en el Perú, motivando reflexiones como:

- ¿Cómo podemos recoger y presentar la información de una manera clara, accesible y eficiente para que pueda ser utilizada por todo tipo de público?
- ¿Qué información necesitamos actualizar?
- ¿Qué vacíos de información debemos superar?

El MFC es una propuesta con potencial de beneficiar directamente a miles de peruanos y peruanas, y permitir avanzar hacia las metas ambientales trazadas por el Estado. Gestionar su información de manera efectiva y transparente es un paso clave para promover su desarrollo. El Mapa interactivo sobre MFC en Ucayali busca ser una herramienta que facilite y oriente este esfuerzo. En el futuro, se espera continuar desarrollando esta herramienta para que abarque toda la Amazonía Peruana.

1 Ministerio del Ambiente (2011) El Perú de los bosques. Lima: Ministerio del Ambiente.
 2 Organismo de Supervisión de los Recursos Forestales (2017) Supervisión, fiscalización y capacitación en permisos forestales otorgados a Comunidades Nativas. Lima: Osinfor
 3 Cossio, R., Menton, M., Cronkleton, P., & Larson, A. (2014). Manejo Forestal Comunitario en la Amazonía peruana (No. 140). Bogor.



j.sarmiento@cgiar.org

p.cronkleton@cgiar.org



El Programa de Investigación del CGIAR sobre Políticas, Instituciones y Mercados (PIM) lidera la investigación orientada a la acción para dotar a los tomadores de decisiones con la evidencia requerida para desarrollar políticas alimentarias y agrícolas que sirvan mejor a los intereses de los productores y consumidores pobres, tanto hombres como mujeres. PIM combina los recursos de los centros del CGIAR y numerosos socios internacionales, regionales y nacionales. El programa es liderado por el Instituto Internacional de Investigación sobre Políticas Alimentarias (IFPRI). www.pim.cgiar.org



Centro para la Investigación Forestal Internacional (CIFOR)

CIFOR promueve el bienestar humano, la integridad del medio ambiente y la equidad mediante investigación de avanzada, desarrollando las capacidades de sus socios y dialogando activamente con todos los actores involucrados, para informar sobre las políticas y las prácticas que afectan a los bosques y a las personas. CIFOR es un centro de investigación CGIAR y lidera su Programa de Investigación sobre Bosques, Árboles y Agroforestería (FTA por sus siglas en inglés). Nuestra sede central se encuentra en Bogor, Indonesia, y contamos con oficinas en Nairobi, Kenia; Yaundé, Camerún; y Lima, Perú.

